

SO 02–ZÁPADNÍ POHLED
NOVÝ STAV
M 1:100

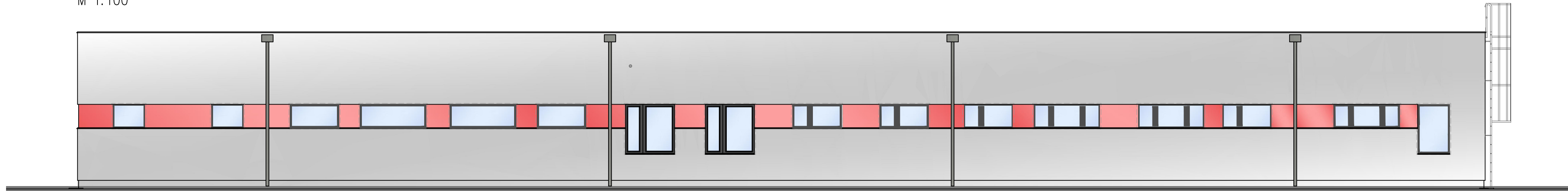

SO 02–JIŽNÍ POHLED
NOVÝ STAV
M 1:100

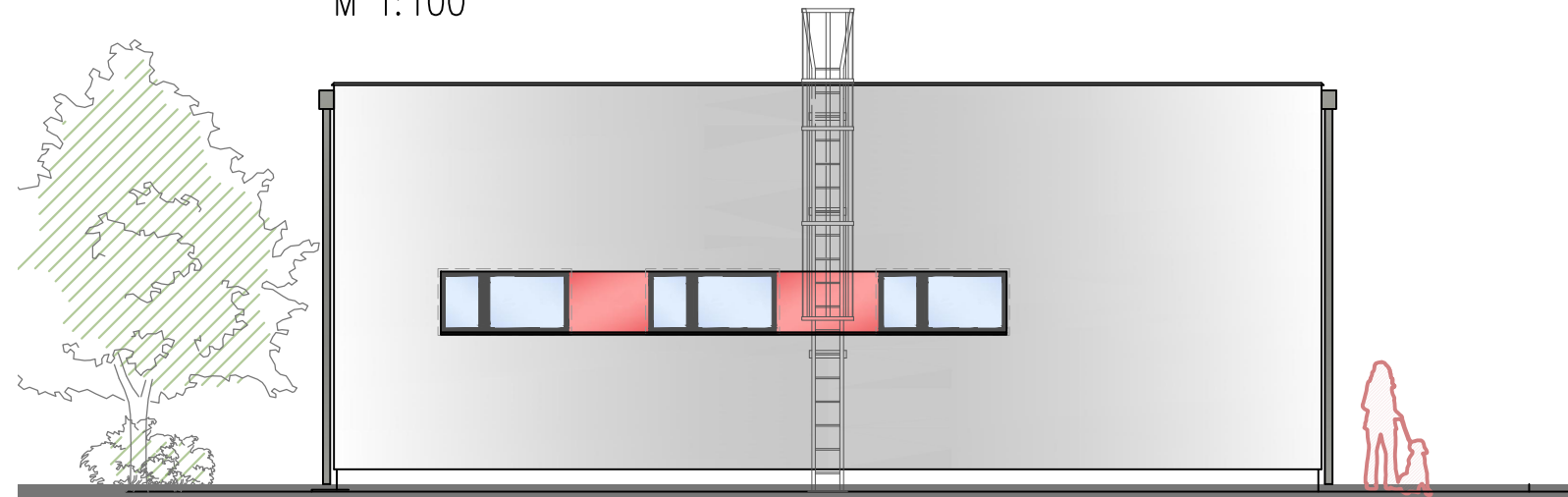

SO 02–VÝCHODNÍ POHLED
NOVÝ STAV
M 1:100



SO 02–SEVERNÍ POHLED
NOVÝ STAV
M 1:100

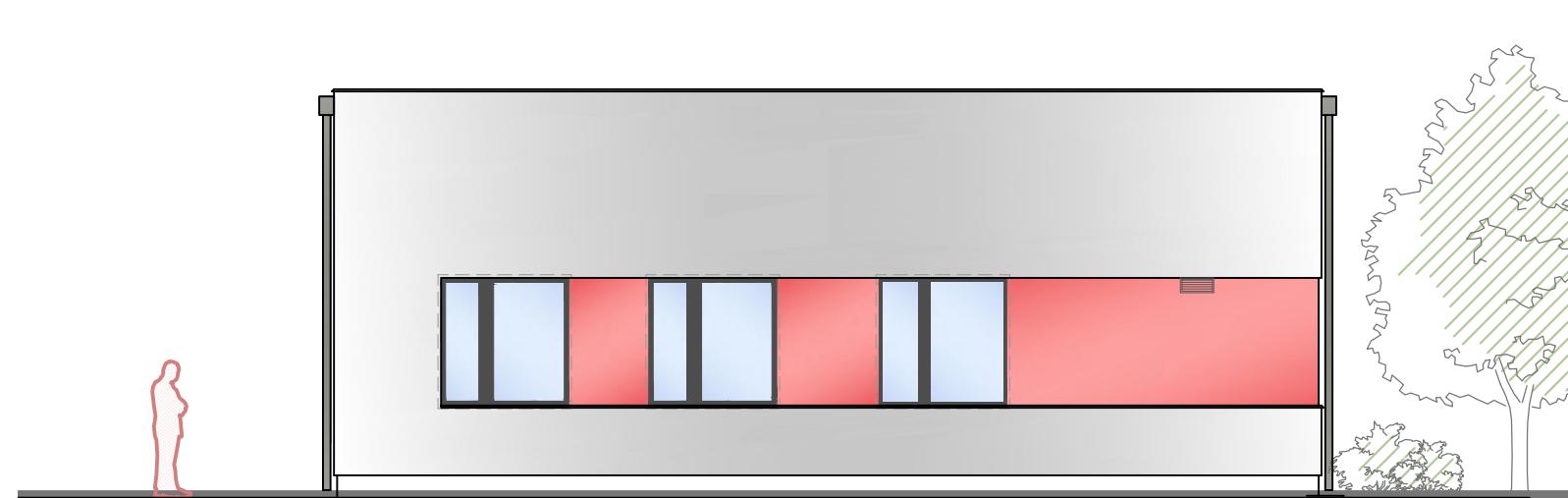

LEGENDA MATERIÁLŮ:

- OMÍTKA TMAVĚ ŠEDÉHO ODSTINU (RAL 7043)
- OMÍTKA SVĚTLE ŠEDÉHO ODSTINU (RAL 7044)
- SOKLOVÁ OMÍTKA, TMAVĚ ŠEDÁ, HLADKÁ
- OMÍTKA IMITUJÍCÍ VELKOFORMÁTOVÝ OBKLAD (TMAVĚ ŠEDÝ RAL 7043); OMÍTKA V ČERVENÉM ODSTINU (RAL 3000); V PRŮBĚŽNÝCH MEZIOKENNÍCH PLOCHÁCH BUDE MENŠÍ TLOUŠŤKA TEPELNÉ IZOLACE PŘI ZACHOVÁNÍ STEJNÉHO SOUČINITELU PROSTUPU TEPLA;
- VÝPLNĚ OTVORŮ V ODSTINU RAL 7021
- VEŠKERÉ KLEMPÍŘSKÉ KONSTRUKCE V ODSTINU RAL 7043

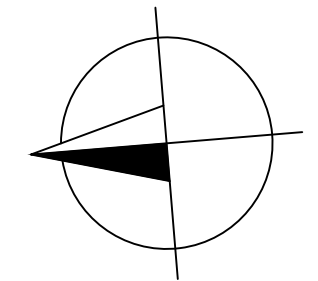

±0,000 = 388,80 BpV

Změna:	Název změny:	Datum:	Provedl:	Podpis:

Investor:	Kontaktní adresa:
SZDC SPRÁVA ŽELEZNIČNÍ DOPRAVNÍ CESTY, s. o. sídlem: Dlážďená 1003 / 7 Praha 1, 186 00 Nové Město	SZDC s.o. Stavební správa západ Sokolovská 278 / 1955 190 00 Praha 9

METROPROJEKT Praha a.s. nám. I. P. Pavlova 1786/2 generální ředitel: Ing. David Krása tel.: +420 296 154 105 www.metroprojekt.cz info@metroprojekt.cz	METROPROJEKT	Souprava číslo:
---	---------------------	-----------------

Hlavní inženýr projektu:	Podpis:	Název a účel díla:
Ing. arch. Hana Vermachová	<i>Hana Vermachová</i>	Rekonstrukce objektů pro přemístění HZS Č. Budějovice a provozní budova SZDC PROJEKT
tel.: +420 296 154 303		
Stupeň: P		

Zpracovatelský útvar:	Název části díla:	E
S 52	STAVEBNÍ ČÁST	E.2
tel.: +420 296 154 330	SO 02 DÍLNÝ HZS	E.2.1
Vedoucí útvaru:	Podpis:	
Roman DUŠEK	<i>Roman Dušek</i>	

Odpovědný projektant:	Podpis:	Název dokumentu:	Změna:
Ing. Vítězslav HANSL	<i>Vítězslav Hansl</i>	ARCHITEKTONICKÉ POHLEDY	-
Vypracoval:	Podpis:		
Sára Buršíková	<i>Sára Buršíková</i>		
Ing. arch. Jiří Škrábek	<i>Jiří Škrábek</i>		
Skart. znak:	Datum:		
V20/2039	1 / 2018		
Podst. formát:	Měřítko:		
5xA4	1:100		
IČD :	17	7269	002 05 02 01
			065